MAITRISE D'ŒUVRE URBAINE ET PAYSAGERE
REQUALIFICATION DES ESPACES PUBLICS - GESTION INTEGREE DES EP - AEP – ASSAINISSEMENT –

RUE DU GENERAL LECLERC à VINCEY

MAITRISE D'OUVRAGE :

VINCEY
+ CA D'EPINAL
+ CD 88

2020-2024 - ENVELOPPE TRAVAUX : 510 000 € HT - ETUDES ET MAITRISE D'ŒUVRE

Contexte : Voiries vétustes – route départementale - sécurité des usagers mal définie – stationnement insuffisant – absence d'aménagement paysager – pas de mobilité douce – accessibilité PMR déficiente
Objectif : Réaliser des aménagements qualitatifs et paysagers + Améliorer la sécurité des usagers - Hiérarchiser les stationnements – Gérer les eaux pluviales dans une démarches GIEP – remplacement des réseaux humides (pour CAE) – rétrocéder la RD33 à la ville
Projet : Etude complète (fonctionnement, typologie habitats et usages, voirie et réseaux) – Gestion intégrée des EP – établissement des demandes de subventions (DETR, Région, CD88, AERM, …) - Communication importante (CAE, réunion publique, élus, SICOVAD…) – dimensionnements des réseaux et voirie - Organisation complexe des travaux liée aux contraintes des sites – réfection structurelle de la RD

COMMUNE DE VINCEY
TRAVAUX D'AMÉNAGEMENT RD33 - Rue du Général Leclerc

Groupement de Maîtrise d'Ouvrage

Commune de Vincey
1 rue du Monument
88450 VINCEY

Communauté d'Agglomération d'Épinal
1 avenue Dutac
88000 ÉPINAL

Conseil Départemental des Vosges
8 rue de la Préfecture
88088 ÉPINAL

Assistant à la Maîtrise d'Ouvrage

Agence Technique Départementale des Vosges
8 rue de la Préfecture
88088 ÉPINAL CÉDEX

Groupement d'entreprises

COLAS Nord-Est
44 Boulevard de la Mothe
54000 NANCY

BONINI S.A.S.
15 rue Côte Pierrot
88450 VINCEY

Maîtrise d'Œuvre

CONSILIUM
4 rue de Bertrix
88130 CHARMES

Coordonnateur S.P.S

B.R.C.P. Prévention
112 rue d'Alsace
88150 THAON-LES-VOSGES

Montant total des travaux : 878 600.40 € TTC
Montant des travaux C.A.E (assainissement - eau potable) : 244 833.60 € TTC
Montant des travaux Mairie + Département (aménagement) : 633 766.80.00 € TTC

Partenaires financiers

L'État
128 674 €

La Région Grand Est
34 012 €

Le Département des Vosges
60 243 €
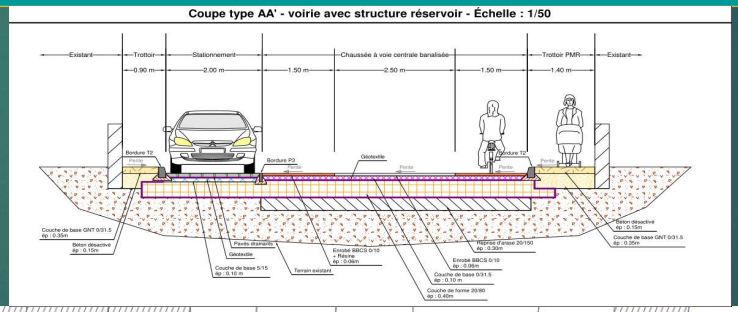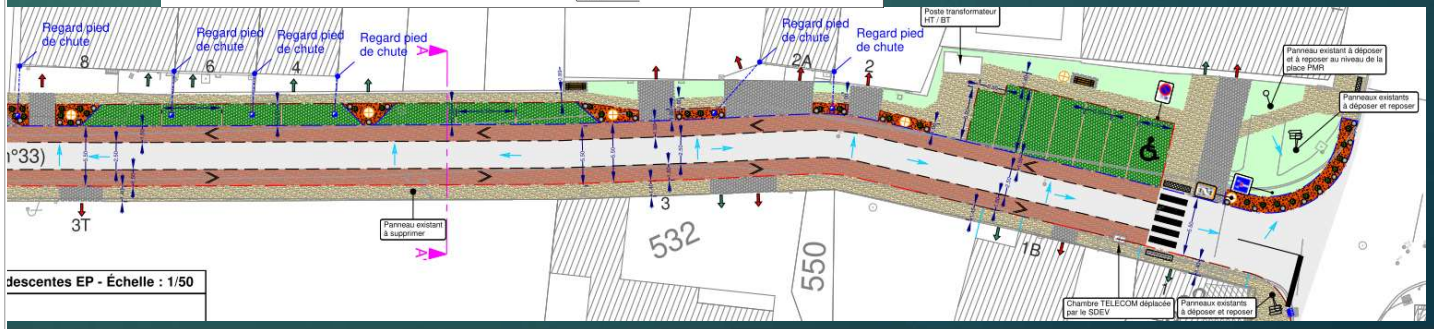
L'Agence de l'Eau Rhin-Meuse
93 600 €