TRAVAUX VOIRIE PROGRAMME 2018
A LONGUYON

Maîtrise d'ouvrage :
VILLE DE LONGUYON 54260

Date : 2018
Mission : Etude et Maîtrise d'œuvre complète

Enveloppe des travaux : 300 000 € HT

Contexte : **voirie dégradée sur de nombreux secteurs**

Objectif : **réaliser un programme de réfection de voirie sur les secteurs prioritaires**

Projet : **11 rues concernées par la réfection de voirie**

Coupe A A'

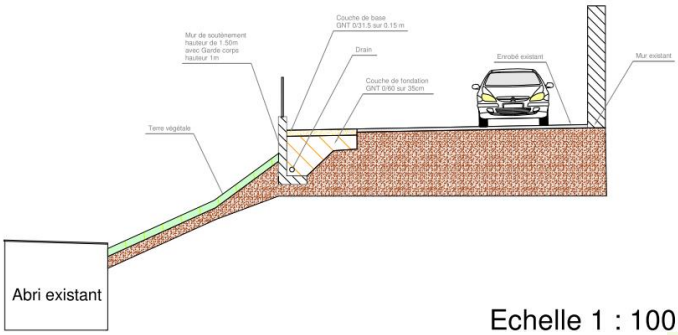

Echelle 1 : 100

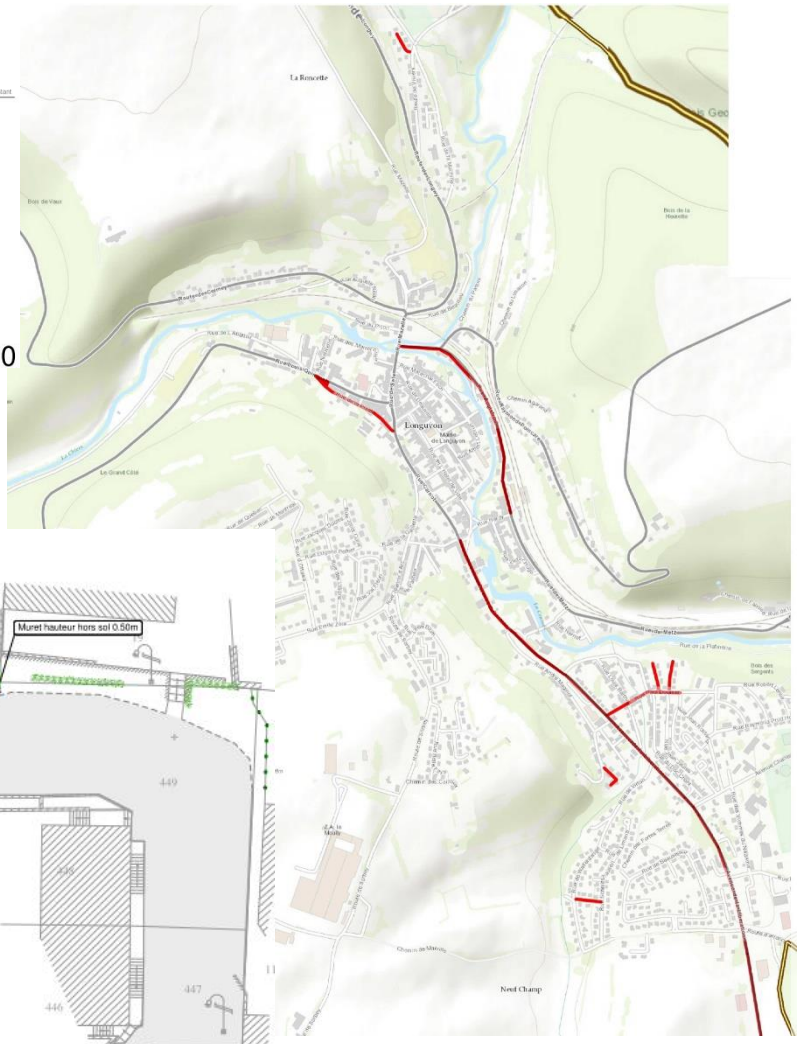

CONSILIUM
8 Rue Kennedy 88 130 CHARMES
Tel : 09.81.73.16.12 Courriel : consilium@bbox.fr